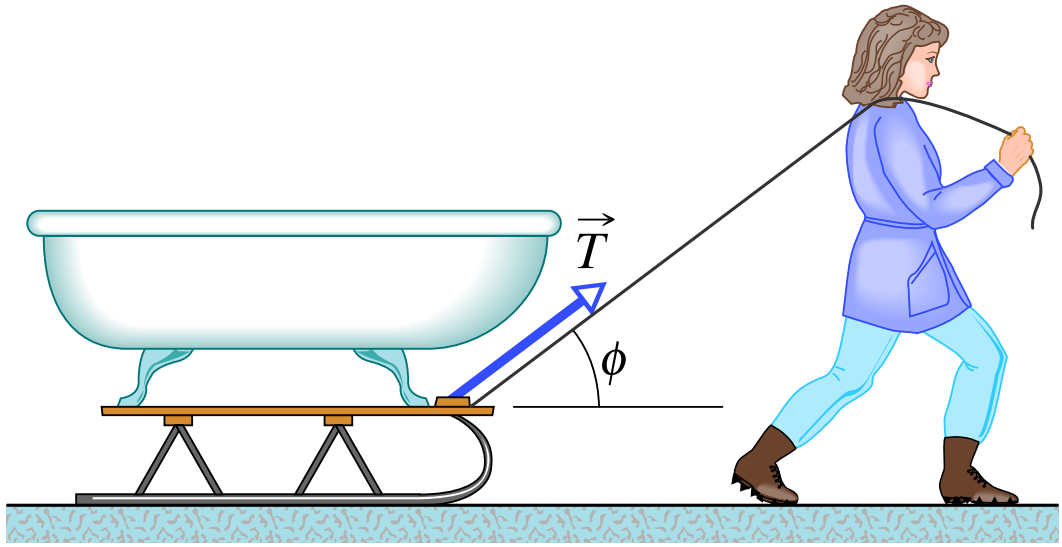

a)

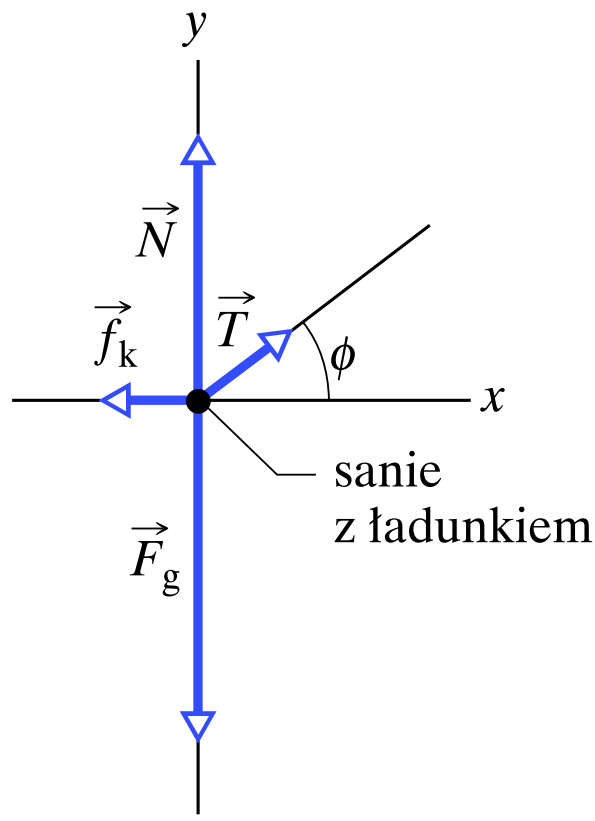

b)

Rys. 6.4. Przykład 6.2. a) Kobieta ciągnie obciążone sanie ze stałą prędkością, działając na nie siłą $\vec{T}$ za pośrednictwem liny. b) Diagram sił dla sań z ładunkiem