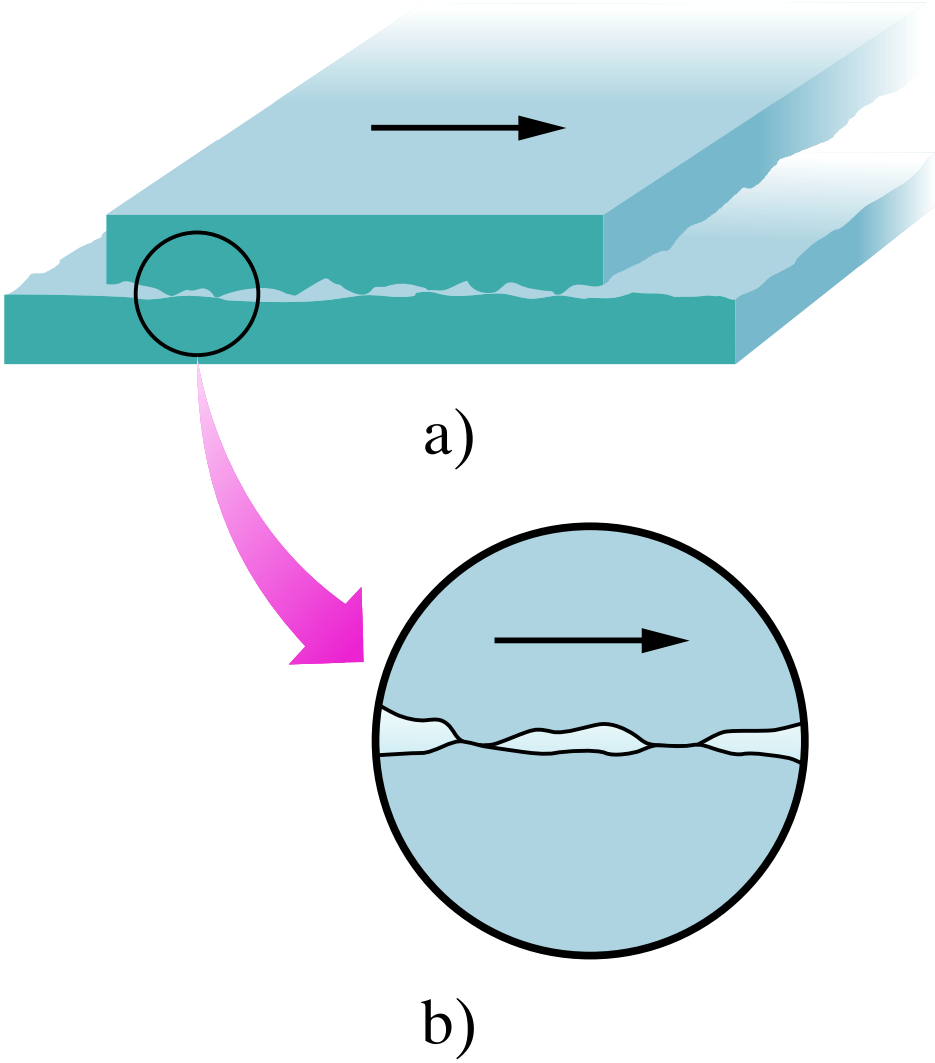

Rys. 6.2. Mechanizm tarcia poślizgowego. a) Powierzchnia górna ślizga się po dolnej w prawą stronę. b) Powiększony widok fragmentu obydwu powierzchni, pokazujący dwa miejsca, w których nastąpiło ich zespawanie na zimno. Aby rozerwać połączenia powierzchni i utrzymać ich ruch względem siebie, potrzebna jest pewna siła