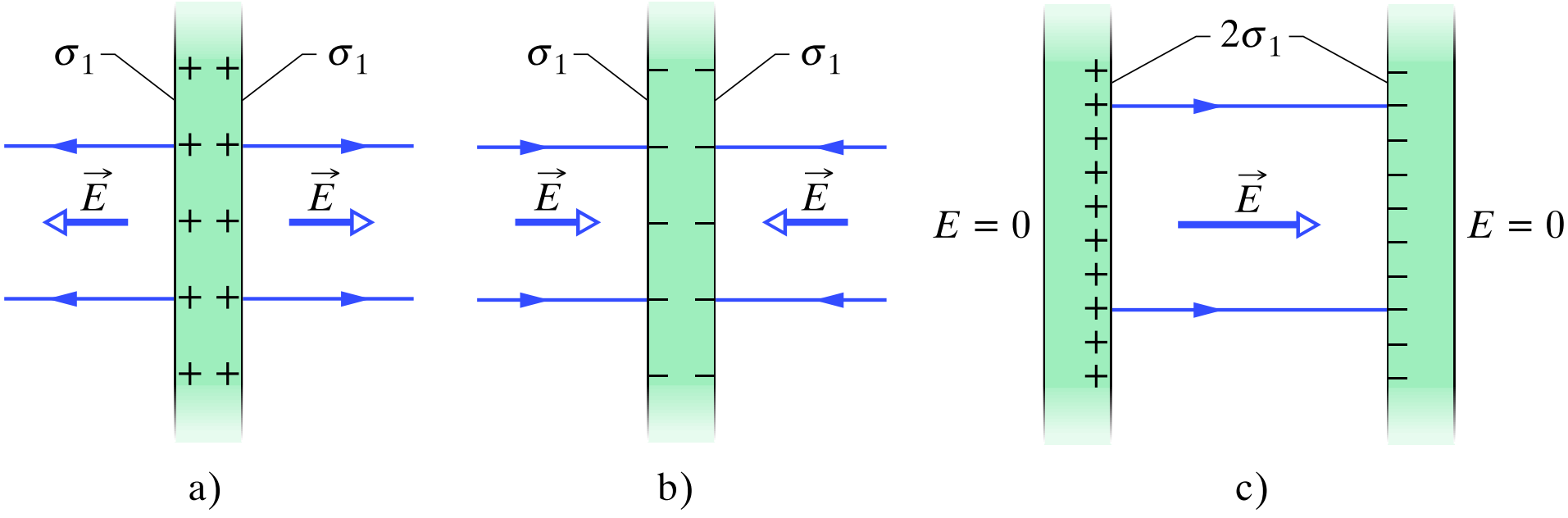

Rys. 24.16. a) Cienka, bardzo duża płyta przewodząca z nadmiarowym ładunkiem dodatnim. b) Identyczna płyta z nadmiarowym ładunkiem ujemnym. c) Obie płyty ustawione równolegle i blisko siebie